Andreas-Hofer-Stube

Genießen Sie ein paar schöne Stunden
in gemütlicher Atmosphäre

Nebenzimmer mit Platz für bis zu 50 Personen.
Wir freuen uns über Ihre Tischreservierung - rufen Sie an!

0 75 42 / 41 87

Herta und Ernst Feirer
Andreas-Hofer-Str. 48
88074 Meckenbeuren-Brochenzell

Wir löschen auch Ihren Durst!
2:0

Getränke Riegger

Ettenkircherstraße 12
88074 Brochenzell

Tel 07542/4645
Fax 07542/22591

Heim & Festservice

REIFEN-SERVICE

Service wird bei uns ganz groß geschrieben: kompetente Beratung beim Reifenkauf, Präzision beim Montieren und Wuchten, Sorgfalt bei der Achs-und Spureinstellung. Kommen Sie doch einfach mal beim Freund Ihres Fahrzeugs vorbei.
Herr Josef Herrling (Fachbetriebsleiter) und sein Team werden Sie in Sachen "rund ums Rad" gerne beraten.

Vergölst
Reifen und Autoservice
Ravensburger Straße 3 · 88046 Friedrichshafen
Tel. (07541) 72441 · Fax (07541) 32583

Druckerei Gresser, Meckenbeuren

VfL 1952

VFL INFO

Württembergische
Ein Unternehmen der Württemberger & Württembergische AG

dirlewanger

VERSICHERUNGEN FONDSANLAGEN BAUSPAREN

Joachim Dirlewanger Generalagent
Langenbacher Straße 1 - 88074 Meckenbeuren
Tel: 07542/13 39 - Fax: 07542/91 22 14
Handy: 0175/248 33 22

E-Mail:joachim.dirlewanger@wuerttembergische.de
Internet: http://wuerttembergische.de/joachim.dirlewanger

Sportzeitung des VfL Brochenzell e.V. Saison 2001/2002

Liebe Freunde unseres Vereins, liebe Sportplatzbesucher

zur Saison 2001/2002 haben wir unsere Vereinszeitschrift "VfL INFO" aufgelegt. Wir möchten mit dieser Broschüre über das aktuelle Geschehen in unserem Verein berichten und auf unser breites Sportangebot aufmerksam machen.

Wir laden Sie zu allen unseren Aktivitäten recht herzlich ein.

Bei den Firmen und Freunden, die durch Anzeigen wesentlich dazu beitragen, daß der VfL Brochenzell e.V. für „Jung" und „Alt" entsprechende Räumlichkeiten und sportlich attraktive Angebote anbieten kann, bedanken wir uns recht herzlich. Wir bitten Sie, liebe Leser, diese Unternehmen zu berücksichtigen.

VfL Brochenzell e.V.
Die Vorstandschaft

raumausstattung
späth
bodenbeläge, tapeten
gardinen, parkettböden
und polsterwerkstätte
sonnenschutztechnik
88074 meckenbeuren
berblinger straße 22
telefon 07542/4410 · telefax 4420

Heizung Lüftung Sanitär
H. HEINE
Kratzerach 3
88074 Meckenbeuren
Tel. 07542-22261 • Fax 20890

Zimmerei
Innenausbau
Altbausanierung
Rist
Ettenkircher Straße 19 · 88074 Brochenzell
Telefon 07542/40 68 86 · Fax 40 68 87
www.zimmerei-rist.de · info@zimmerei-rist.de

BOES
FAHRSCHULE
Ailingen
Infos unter
07541/6612

Ailingen
Bodenseestraße 48
88048 Friedrichshafen
Theorieunterricht Mo + Mi 19.00-20.30 Uhr
Bürozeiten Mo + Fr 18.00-19.00 Uhr

RENAULT LAGUNA

Dynamik neu erfahren.

Innovation pur:
der Renault Laguna Grandtour.

- sportliche Dynamik
- Chipkarte statt Zündschlüssel
- Top-Sicherheitsausstattung
- bis zu 8 Airbags (davon 6 serienmäßig)
- ESP mit Antriebsschlupfregelung
- Autom. Reifendruckkontrolle
- Bremsassistent

*Euro NCAP-Crashtest
Laguna Limousine 03/2001
als Erster 5 Sterne.

Abb. zeigt Grandtour Dynamique

Unser Barpreis für einen Renault
Laguna Grandtour Authentique 1,6-16V

€ 19.950,- / DM 39.018,80

RENAULT

AUTOHAUS Röck

Telefon 07542 / 4668
Telefax 07542 / 4206

Wiesentalstraße 34
88074 Meckenbeuren

Pilsbar
ROUTE 66
Meckenbeuren

Das Route 66 wünscht dem Vfl eine erfolgreiche Saison

Wir machen den Weg frei ...

Volksbank Meckenbeuren
Ndl. der Volksbank Tettnang eG

Schuhreparaturen werden schnell und fachmännisch ausgeführt

SCHUHSERVICE
W. DEHM
Schuhmachermeister
INSEL 18
88074 Brochenzell

Heizöl im Tank · Wärme auf Vorrat

Resi Dorst Ihr Heizöllieferant

Telefon (07542) 4749

Liefert preiswert, schnell und zuverlässig

Meckenbeuren

Bistro

Kopfnber

Ob Essen oder Trinken!

07542 / 21050

Bahnhofstr.1 88074 Meckenbeuren

KÜCHENPLANUNG

VERKAUF + MONTAGE

Edwin Schöllhorn

Hauptstraße 4/1
88074 Meckenbeuren
Telefon (07542) 3678
Telefax (07542) 22561

Individuelle Wohnraum-Gestaltung

Einbauküchen + Badezimmer

Reisebüro & Touristinformation Meckenbeuren

Graf Zeppelin Str. 22 · 88074 Meckenbeuren
Telefon (0 75 42) 97 83 41 · Fax (0 75 42) 97 83 43

Ihr zuverlässiger Partner in allen Reisefragen!

Wir bieten Ihnen:

- fachkundige Beratung von unserem freundlichen Reisebüro-Team
- die schönsten Urlaubsziele dieser Welt für Ihre wertvollsten Wochen des Jahres
- Gruppen- und Vereinsausflüge speziell nach Ihren Wünschen ausgearbeitet
- Sonderreisen zu interessanten Zielen zu absoluten Top-Preisen
- Kurzreisen / Städtereisen für den Urlaub zwischendurch
- Musicalreisen
- Eintrittskarten zu allen wichtigen Veranstaltungen
- und vieles mehr

Ihr Urlaub oder Ausflug beginnt bei uns schon mit der Beratung oder Buchung.

Sie sollten einfach mal bei uns vorbeikommen oder anrufen und sich selbst davon überzeugen.

Ihr Team vom Reisebüro Meckenbeuren freut sich auf Sie. Bei uns sind Sie an der richtigen Adresse.

Vfl Brochenzell

1. Vorstand:
Karl Schraivogel
Ettenkircher Str. 10/1
88074 Brochenzell
Telefon (07542) 2681

Abteilungsleiter:
Rudolf Gebhard
Neuhaldenstr. 9
88074 Meckenbeuren
Telefon (07542) 4710

Jugendleiter Fussball:
Manfred Jäger
Schusterstraße 3
88074 Brochenzell
Telefon (07542) 1468, Fax 21135

Jugendleiter Volleyball:
Josef Brugger
Furtesch 24
88074 Brochenzell
Telefon (07542) 1276

AH-Abt.-Leiter:
Max Weber
Staufenstr.13
88074 Brochenzell
Telefon (07542) 3180

Volleyball:
Horst Stelzel
Schleienweg 3
88074 Meckenbeuren
Telefon (07542) 1780

Frauenturnen:
Hanna Gresser
Palmstr. 2
88074 Brochenzell
Telefon (07542) 1669

Mutter und Kind:
Kirsten Salow
Schachenstr. 22
88074 Meckenbeuren
Telefon (07542) 21525

Buben- und Mädchenturnen:
(von 5 - 7 Jahre)
Ingrid Collasius
Töpferweg 2
88074 Brochenzell
Telefon (07542) 21265

Jedermannturnen:
Lothar Rist
Wannenhäusern
88048 Friedrichshafen
Telefon (07546) 5310

ELEKTRO VEESER
Elektrofachgeschäft
Inh. Werner Stibi
Hauptstraße 28
88074 Meckenbeuren
Tel. 07542/4667
Fax 07542/22140.
e-mail: info@elektro-veeser.de

- Beratung
- Planung
- Installation
- Kundendienst
- Haustechnik
- Antennen
- SAT & EDV
- Tel.- Anlagen

ELEKTRO VEESER
Beleuchtungshaus
Inh. Werner Stibi
Hauptstraße 28
88074 Meckenbeuren
Tel. 07542/4667
Fax 07542/22140

bauunternehmen mathis
benzstraße 2
meckenbeuren
telefon 07542/1375
Erstellung schlüsselfertiger Häuser, individuelle Planung, konventionelle Bauweise, garantierter Bezugstermin und Festpreis.

Ihr kompetentes Team rund ums Bauen!

Fliesen Mathis
Fliesenleger-Fachgeschäft
Benzstraße 2
88074 Meckenbeuren
Telefon (07542) 1375
Telefax (07542) 1376

Martin-Stuben
Hotel-Restaurant „Martin-Stuben“
Inh. P. Hartmann
88074 Meckenbeuren
Telefon (07542) 3894

STÖRKLE HOLZBAU

Störkle GmbH
Tettnanger Straße 17
D-88074 Meckenbeuren
Telefon 07542/4679
Telefax 07542/22130
E-Mail: info@stoerkle.de
Internet: www.stoerkle.de

IHR ZUVERLÄSSIGER PARTNER IN SACHEN HOLZ

– Zimmerer- und Holzbauarbeiten
– Herstellung von Holzfertigteilen
– Innenausbau, Einbau von Gaupen und Dachfenstern

Schreinerei **Bertram** GmbH

Geschäftsführer:
Michael Bertram, Schreinermeister
Mobil 0171/7541012
E-Mail: Schreinerei.Bertram@t-online.de
www.schreinerei-bertram.de

Werkstatt:
Brochenzellerstraße 23
88074 Meckenbeuren
Telefon (07542) 1553
Telefax (07542) 22385

Buchhaltung/Verwaltung:
Werner-Diedrich-Straße 6
88045 Friedrichshafen-Rohrbach
Telefon (07542) 54588
Telefax (07542) 54585

Sei fair zum 23. Mann

weru

BESUCHEN SIE UNSERE GROSSE FENSTER- UND TÜRENAUSSTELLUNG.

Mo. - Fr. 9°°-12°° Uhr
und 14°°-17°° Uhr
Sa. nach Vereinbarung

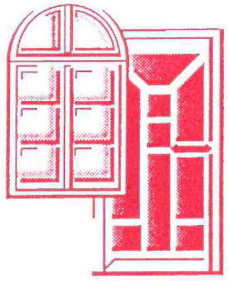

FENSTER & TÜREN Weißenrieder GmbH

Hauptstraße 105 · 88074 Meckenbeuren
Tel. 0 75 42/94 42-0 · Fax 0 75 42/94 42 20

Bendel

Ausführung sämtlicher
Maler- u. Tapezier-Arbeiten
Raumgestaltung · Fassadenanstriche
Wärmedämmung · Betonsanierung
Gerüstbau · Bootsanstriche

Joachim Bendel
Malerbetrieb

Am Lindenbuckel 9 · 88069 Tettnang
Mobil 0171/6545120
Telefon 07542/54907 · Telefax 07542/54907

Rot - Weiß
Getränkefachmarkt

Der freundliche Markt In Ihrer Nähe!

Meckenbeuren
Bahnhofstraße 5 · Telefon (07542) 1508

Öffnungszeiten:

Montag - Freitag	9.00 bis 12.00 Uhr
Montag - Donnerstag	15.00 bis 18.30 Uhr
Freitag	14.00 bis 18.30 Uhr
Samstag	8.00 bis 14.00 Uhr

Jetzt auch im Internet: www.rot-weiss-getraenke.de

Kreisliga B

Ergebnisse des 15.Spieltags:

FV Langenargen II	-	SG Argental II	2:2
TSG Ailingen II	-	**VfL Brochenzell II**	**1:4**
TSG Lindau/Zech II	-	TSV Oberreitnau II	**2:0**
TSV Fischbach II	-	FC Dostluk FN II	1:1
TSV Schlachters II	-	SV Kressbronn II	2:5
Spielfrei	-	SV Tannau II	
TSV Meckenbeuren II	-	TSV Eriskirch II (So.10.03.02)	2:1

Tabelle zum 11.03.2002:

Platz	Mannschaft	Spiele	G	U	V	Diff.	Tore	Punkte
1	TSV Fischbach II	14	12	1	1	46	63 : 17	37
2	SV Kressbronn II	14	12	1	1	20	42 : 22	37
3	VfL Brochenzell II	14	8	1	5	18	42 : 24	25
4	FC Dostluk FN II	14	7	4	3	10	34 : 24	25
5	SV Tannau II	13	6	2	5	-2	26 : 28	20
6	TSG Ailingen II	14	5	4	5	4	28 : 24	19
7	TSV Schlachters II	14	6	1	7	-10	34 : 44	19
8	TSG Lindau/Zech II	14	6	0	8	-4	26 : 30	18
9	TSV Oberreitnau II	14	5	0	9	-6	28 : 34	15
10	TSV Eriskirch II	14	3	5	6	-2	24 : 26	14
11	FV Langenargen II	14	3	2	9	-36	25 : 61	11
12	TSV Meckenbeuren II	14	2	3	9	-19	15 : 34	9
13	SG Argental II	13	2	2	9	-19	26 : 45	8

Die Begegnungen vom heutigen 16.Spieltag im Überblick:

SV Kressbronn II	-	TSV Meckenbeuren II
SV Tannau II	-	SG Argental II
TSV Eriskirch II	-	TSG Ailingen II
TSV Oberreitnau II	-	TSV Fischbach II
TSV Schlachters II	-	FV Langenargen II
VfL Brochenzell II	-	**TSG Lindau/Zech II**
FC Dostluk FN II	-	Spielfrei

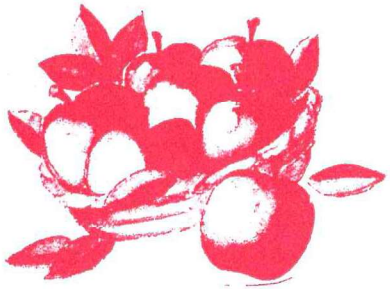

WERNER 'S HOFLADEN
Inh. Werner Deutelmoser
Hauptstr. 4/2
88074 Meckenbeuren

DER FREUNDLICHE HOFLADEN IN IHRER NÄHE !

Unser Selbstgemachtes:

° leckere Marmelade in 18 verschiedenen Sorten
° vielfach prämierte Obstbrände
° naturtrüber Apfelsaft (aus eigenen Äpfel)
° naturtrüber Sauerkirschnektar (aus eigenen Früchten)
° verschiedene Apfelweine
° Sauerkirschwein / Erdbeerwein
° Apfelessig
° und vieles mehr .....

Kreisliga A, Staffel II, 16. Spieltag, Sonntag, 17.03.02

VfL Brochenzell - TSG Lindau-Zech

Liebe Sportplatzbesucher,

heute dürfen wir Sie recht herzlich zum ersten Heimspiel dieses Jahres auf unserem Sportgelände im Furtesch begrüßen. Ein besonderer Gruß gilt unseren Gästen, der ersten und zweiten Mannschaft des TSG Lindau-Zech mit ihrem zahlreichen Anhang.
Die Schiedsrichter dieser Begegnungen begrüßen wir ebenfalls recht herzlich und wünschen ihnen viel Glück bei ihren Entscheidungen.

Zum ersten Punktspiel dieses Jahres erwartet der VfL Brochenzell mit der TSG Lindau-Zech die Mannschaft, die aufgrund der sieben Abgänge (darunter auch Torjäger Laki Tsaparas) eher zu den Abstiegskandidaten gerechnet wurde. Die Gäste konnten aber ebenso wie die Gastgeber die Verluste mit jungen Spielern aus den eigenen Reihen kompensieren. Das 1:1 beim direkten Aufeinandertreffen am 3. Spieltag bedeutete für die TSG und den VfL den ersten Punktgewinn. Von da an ging es bergauf mit Beiden. Die Gastgeber konnten die Zecher erst am 12. Spieltag überflügeln. Dem VfL gelang es durch eine Serie von 10 Spielen ohne Niederlage auf den 4. Tabellenplatz vorzurücken. Die TSG überwinterte auf Platz acht. In der Winterpause konnten sich die Gäste durch vier Neuzugänge verstärken. Von einem Bezirksligisten aus dem Schwarzwald kam Levent Göc. Vom TSV Schlachters kam Florian Klein und mit Stephan Mayer (FC Fussach) und Erol Ibrahim (SV Kressbronn) kamen zwei ehemalige Jugendspieler zur TSG zurück. Ein spannendes Spiel beginnt um 15.00 Uhr. rg

ADLON
DATENVERARBEITUNG

...Ihr Systemhaus für Netzwerke und Kommunikation

Albersfelder Straße 30 88213 Ravensburg - Oberzell

Telefon: 0751 / 7 60 70 Fax: 0751 / 7 60 78 8

Internet: http://www.adlon.de

Kreisliga A

Ergebnisse des 15.Spieltags (02.12.2001):

FV Langenargen	-	SG Argental	1:3
TSG Ailingen	-	**VfL Brochenzell**	**3:2**
TSG Lindau/Zech	-	TSV Oberreitnau	**0:3**
TSV Fischbach	-	FC Dostluk FN	4:2
TSV Schlachters	-	SV Kressbronn	3:5
TSV Meckenbeuren	-	TSV Eriskirch (So 10.03.02)	1:3
SV Kehlen II	-	SV Tannau (Mi. 10.04.,18.30 Uhr)	

Tabelle zum 11.03.2002:

Platz	Mannschaft	Spiele	G	U	V	Diff.	Tore	Punkte
1	TSG Ailingen	15	14	1	0	55	70 : 15	43
2	SV Kressbronn	15	9	5	1	17	34 : 17	32
3	FC Dostluk FN	15	8	2	5	10	42 : 32	26
4	VfL Brochenzell	15	7	5	3	8	30 : 22	26
5	SV Tannau	14	5	7	2	3	24 : 21	22
6	TSV Fischbach	15	6	3	6	9	33 : 24	21
7	SG Argental	15	5	5	5	-6	27 : 33	20
8	TSG Lindau/Zech	15	5	4	6	-8	25 : 33	19
9	TSV Oberreitnau	15	4	4	7	-7	27 : 34	16
10	TSV Eriskirch	15	3	5	7	-11	25 : 36	14
11	TSV Meckenbeuren	15	4	2	9	-14	24 : 38	14
12	TSV Schlachters	15	4	2	9	-14	20 : 34	14
13	SV Kehlen II	14	2	5	7	-13	21 : 34	11
14	FV Langenargen	15	2	2	11	-29	12 : 41	8

Die Begegnungen vom heutigen 16.Spieltag im Überblick:

FC Dostluk FN	-	SV Kehlen II
SV Kressbronn	-	TSV Meckenbeuren
SV Tannau	-	SG Argental
TSV Eriskirch	-	TSG Ailingen
TSV Oberreitnau	-	TSV Fischbach
TSV Schlachters	-	FV Langenargen
VfL Brochenzell	-	**TSG Lindau/Zech**

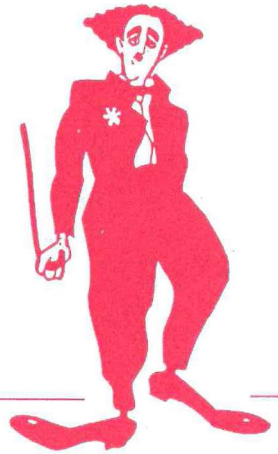

Pilsbar Klause

Die witzige Urkneipe in Ravensburg

Inh. Jürgen Bleicher
Adlerstraße 24
88212 Ravensburg
Tel. (0751) 21672

Kreisliga B, Staffel V, 16. Spieltag, Sonntag, 17.03.02

VfL Brochenzell II - TSG Lindau-Zech II

Die Brochenzeller II. bestreitet ebenfalls ihr erstes Punktspiel in diesem Jahr. In der Vorrunde gab es für den damaligen Tabellenführer Brochenzell auf dem Sandplatz in Zech eine unliebsame Überraschung, setzte es doch dort die erste Niederlage. Nach dem 1:0 Sieg der Lindauer fielen die Brochenzeller zunächst bis auf Platz 10 zurück. Inzwischen gelang dem VfL II der Sprung auf Platz drei in der Tabelle, während die Gäste ihrerseits auf Platz acht zurück fielen. Beim VfL freut man sich über Rückkehrer Guiseppe Federici, der den verletzten Keeper Michael Koch vertreten wird. Spielbeginn ist um 13.15 Uhr.

I N F O R M A T I O N E N über den V f L Brochenzell !

Das auf Samstag, 02.03.02 angesetzte Bezirkspokalspiel SV Horgenzell II gegen den VfL Brochenzell I wurde von den Brochenzellern gewonnen. Endstand nach Toren von Domingos Manzambi und Christian Voigt 1:2. Dabei wurde sogar noch ein Elfmeter vergeben. Mit dem Türk SV Wangen wurde wieder ein B-Ligist zugelost. Dies bedeutet für den VfL wieder zu Reisen. In dieser Bezirks-pokalsaison gab es noch kein einziges Heimspiel für den VfL. Angesetzt ist dieses Spiel lt. Rahmenterminplan auf Karsamstag, 14.30 Uhr. Am Ostermontag, 01.04. spielt der VfL Brochenzell zu Hause gegen den SV Kehlen II. Spielbeginn ist um 15.00 Uhr. Diese beiden Spiele sind im Gesamtspielplan nicht enthalten.
Nachstehend die Ergebnisse der Vorbereitungsspiele der 1. Mannschaft des VfL: TSV Berg –VfL 5:2 (3:2), SG Baienfurt – VfL 3:4 (3:0), TuS Immenstaad – VfL 4:2 (2:2) und SG Deggenhausertal/Homberg/Limpach – VfL 3:1 (1:1). Die II. Mannschaft bestritt nur ein Vorbereitungsspiel in Oberteuringen 2:2 (1:1). rg

Schon als Spitzensekt geboren: Deutz & Geldermann

Deutz Geldermann
BREISACH/BADEN, TEL. 595

Gute Weine!
Ihr Lieferant von Wein und Sekt aus allen namhaften Weinbaugebieten Deutschlands, Österreichs, Italiens und Frankreichs.

FRIEDA RIST · WEINVERTRIEB
Wannenhäusern/Ettenkirch 88048 Friedrichshafen Tel. 07546 / 5310

BLUMEN OASE
Armin u. Karin / Brockner

Karin und Armin
Brockner

Brochenzeller Str. 33
88074 Meckenbeuren
Telefon (07542) 979770
Gärtnerei
Altmannstr. 25
Telefon (07542) 4947

Reinhold Assfalg **VDM · Immobilien**

Meine Angebote finden Sie rund um die Uhr im Internet unter
www.immobilien-assfalg.de

Als Mitglied der Immobilienbörse Allgäu-Bodensee-Oberschwaben biete ich Ihnen die Angebote von 7 Maklern

Immobilien Börse Allgäu Bodensee Oberschwaben

Schulstr. 32 · 88074 Meckenbeuren · Tel. (0 75 42) 12 12
Fax 94 28 20 · www.immobilien-assfalg.de

Waldschenke
BROCHENZELL

Das gemütliche Lokal für Jung und Alt
Gute bürgerliche Küche
Nebenzimmer für ca. 30 Personen

Inhaber: Sylvia Marek
Telefon (0 75 42) 2 12 03
Biergarten mit Kinderspielplatz
Öffnungszeiten: Di.- bis So. 10.30 bis 1 Uhr
Montag Ruhetag

Wenn's um die Gesundheit geht
berät Sie gern

SCHUSSEN-APOTHEKE

Reformwaren
Apotheker M. Hering
Hauptstraße 26
88074 Meckenbeuren
Telefon (0 75 42) 42 59

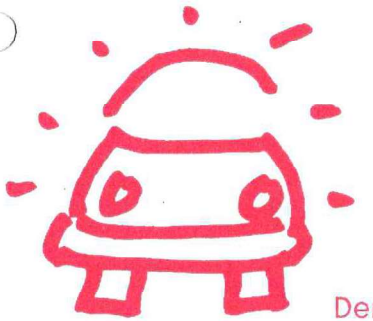

AUTOWERKSTATT
ARTUR LUDESCHER

Der **KFZ-Meisterbetrieb mit dem Sie gut Fahren!**

Reparatur aller Fahrzeuge individuell, schnell und preisgünstig

Artur Ludescher
Pfingstweider Str. 5
88074 Meckenbeuren

Tel: 07542/912404
Fax: 07542/912405

Probleme mit Abflußrohren?

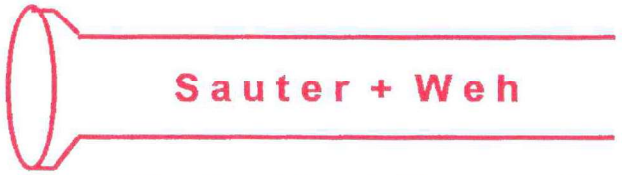

Sauter + Weh

Wir helfen Tag + Nacht!

Neu !! Vorsorgereinigungen zum Festpreis
Tel. 07542/9449-0

Immer gut beraten am Ort bei

KOCHEN WOHNEN RESTLE SCHENKEN

Hauptstr. 17 · 88074 Meckenbeuren
Tel./Fax (0 75 42) 97 93 71

Rf interieur Rolf Fenzl

TAPETEN UND STOFFE
AUS FRANKREICH, ITALIEN
UND ENGLAND

HANDGEARBEITETE
OBERFLÄCHENKUNST

BODENBELÄGE

MÖBEL ALLER STILEPOCHEN
IN HÖCHSTER PERFEKTION

Rf interieur Rolf Fenzl
Hauptstr. 7 · 88074 Meckenbeuren · Tel. (07542) 22212

IHR PARTNER BEIM SPORT

RAPHAEL-APOTHEKE
Apotheker: R. Wenzler
Telefon 0 75 42 / 33 50

www.raphaelapo.de

Wenn Sie freundliche Beratung
und einen guten Service suchen,
sind wir für Sie der richtige Partner
Lassen Sie sich von uns überzeugen.

HOBBYTEC® EUROTRAIN® AUTODROM®

idee+spiel Fachgeschäft®

Schreib- und Spielwaren / Modellbahnen
Gresser
Hauptstraße 8 · 88074 Meckenbeuren
Telefon (0 75 42) 47 11 · Telefax 2 19 86

FATH & GEYWITZ
Gebäudereinigung GmbH

Wir bringen Sauberkeit

Meisterbetrieb • Inh.: Peter Fath

Altmannstraße 4 · 88074 Meckenbeuren
Telefon (07542) 3664 · Telefax (07542) 3680

VEESER
Obstgroßmarkt

Georg Veeser GmbH & Co. KG
Postfach 1125
88070 Meckenbeuren
Telefon (07542) 9441-0
Telefax (07542) 944120

OBST VOM BODENSEE
MARKTGEMEINSCHAFT BODENSEEOBST

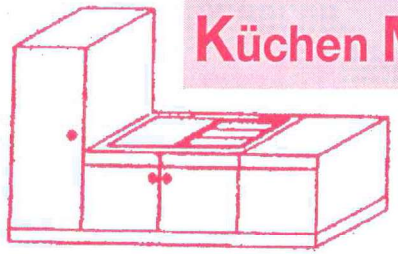

Küchen Montage Knappich

Einbau und Umbau

Jürgen Knappich

Kehlener Straße 4
D-88074 Meckenbeuren/Brochenzell
Telefon 07542/20437
Handy 0170/3138473

Der VfL Brochenzell e.V. ist ab April 2002 im Internet unter
www.vfl-brochenzell.de
mit einer eigenen Homepage vertreten, besuchen Sie uns !

TRENDS & CO SPORT

FRIEDRICHSHAFEN/RAVENSBURG/BIBERACH/LINDAU

Paulinenstr. 94 Tel. 07541-75051
Jahnstr. 5 Tel. 0751-26329
Obstmarkt 7 Tel. 07351-14555
Zeppelinstr. 6 Tel. 08382-946698

www.Trends-Co.de

Druckerei Gresser

Berblingerstraße 10
88074 Meckenbeuren
Telefon (0 75 42) 42 65
Telefax (0 75 42) 42 75
E-mail: Druckerei-Gresser@t-online.de

ECKO

METALLVERARBEITUNG

Ecko GmbH
Hopfenstraße 1
D-88069 Tettnang

Telefon: 07542/ 9465-0
Telefax: 07542 / 9465-20
Internet: www.ecko.de

"Die Stimme vom Furtesch"

Der VfL bedankt sich bei 180 Zuschauern, 10 Gehbehinderten der AH und Windstärke 2,8

Unser heutiger Gewinner des Halbzeitspiels: Florian Glück aus Hinterzarten, er erhält einen "Zwetschgenentsteiner", gestiftet von der Firma Paul Pflaume aus Ringlottenweiler

Einen herzlichen Glückwunsch an Herrn Stolzmann, er hat gestern "blecherne Hochzeit" gefeiert, er hat sich 1 Jahr lang "aus der Dose" ernährt

Hat es Ihnen bei uns gefallen, empfehlen Sie uns Ihren Bekannten, wenn nicht Ihren Verwandten

PIZZERIA RISTORANTE

„da Vincenzo"

Die italienische Küche in Brochenzell

Di.-Fr. 17-24 Uhr, Sa. + So. ab 11 Uhr durchgehend geöffnet,
Montag Ruhetag
88074 Meckenbeuren-Brochenzell, Eugen-Bolz-Str. 22,
im Sportgelände, Tel. 07542 / 3622

Im Nebenzimmer „Premiere World" mit Grossbildfernseher.
Unsere Speisekarte finden Sie im Internet unter
www.vfl-brochenzell.de und www.vincenzo-oricchio.de,
sämtliche Gerichte auch zum Mitnehmen.

GRENZENLOS INNOVATIV:

DER NEUE MAZDA PREMACY.

Mehr als 100 Möglichkeiten bieten seine fünf flexiblen Einzelsitze. Sie lassen sich vielfach verstellen, einfach oder doppelt umklappen und sind – im Fond – mit 12 kg pro Sitz kinderleicht ausgebaut. Das ist Variabilität ohne Grenzen.

Richard Dämpfle GmbH
Mazda-Vertragshändler
und Zweiräder
Ravensburger Str. 18
88074 Meckenbeuren
Telefon (07542) 22031/32
Telefax (07542) 21388
E-Mail: auto.dämpfle@t-online.de
www.daempfle.mazda-autohaus.de

mazda WIR FAHREN VOR.

Reinhold Sauter

Fliesenlegermeister

Fliesen-, Platten-
und Mosaikarbeiten
Neu- und Umbauten
Altbausanierungen

Flurstraße 1
88074 Meckenbeuren-
Gerbertshaus
Telefon 07542/20579
Telefax 07542/20877

IHR
Küchen-Partner

Perfektion
IN
Planung
UND
Ausführung

KÜCHEN FORUM
SCHEERLE

FN Werastr. 50 poggenpohl Tel. 07541-27774

Manche mögens heiß.

Ob Sie mit oder ohne Ente, Baden oder Duschen, das ist uns eigentlich egal.
Wenn Sie aber immer darauf warten, daß es endlich warm wird, bzw. Ihre ganze Kohle verheizen, dann sollten wir mal miteinander reden.
Warmwasseraufbereitung mit Strom hat viele Vorteile.
Günstig, umweltfreundlich, flexibel, genau und jederzeit einbaubar.

Elektro Fritz Weber
Elektroanlagen · Antennenbau
Sömmeringstraße 12 · Tel. 07542/4940 · Fax 21756
88074 Meckenbeuren/Buch

Adidas
Lotto
Puma
Nike
Schuh
Sport
Freizeit
Umbro
Asics
Reebok
MOHW

IHR PARTNER RUND UM DEN SPORT

88069 Tettnang
Karlstraße 15

Roland Keller
Ihr Fliesenlegermeister

- Exklusivarbeiten
- Neu- und Umbauten
- Altbausanierung

88213 Oberzell
Tel. 0751/6528022 · Fax 0751/6528033

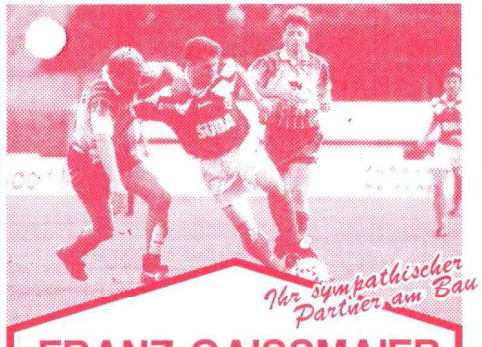

Ihr sympathischer Partner am Bau

FRANZ GAISSMAIER
BAUSTOFFE • FLIESEN

FAIR GEHT STETS VOR!
AUCH AM BAU!
Überzeugen Sie sich!
88069 TETTNANG - SCHÄFERHOF
Waldesch 19 • Tel.: (0 75 42) 5 30 50

HW
HINTEREGGER
WOHNBAU
solide bauen, gesund wohnen
HANS HINTEREGGER

Rosenstraße 1 · 88074 Meckenbeuren/Reute · Tel. 07542/4692
Telefax 07542/21202 Autotelefon 0171/6871572

Mehr Beratungsbefugnis

Vereinigte Lohnsteuerhilfe e.V.

Lohnsteuerhilfeverein

Arbeitnehmer, Beamte, Rentner etc. betreuen wir von A - Z und fertigen für Sie die

Einkommensteuererklärung.

Wir werden für Sie tätig auch bei:

- Einkünften aus Kapitalvermögen
- Einkünften aus Vermietung und Verpachtung
- sonstigen Einkünften (z.B. bei priv. Veräußerungsgewinnen), sofern die Einnahmen hieraus 18.000,- DM bzw. 36.000,- bei Zusammenveranlagung nicht übersteigen.

Dies erfolgt im Rahmen einer Mitgliedschaft ausschließlich bei Einkünften aus nichtselbstständiger Arbeit, Renten und Unterhaltsleistungen und bei Vorliegen von Wohneigentum.

Beratungsstelle:

Kehlener Straße 15, 88074 Meckenbeuren, Tel. 07542/4611

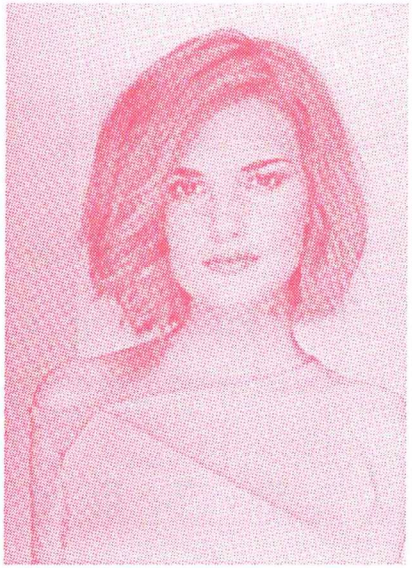

WELLA

Headlines.
Der sanfte Weg
zu mehr Volumen.

Salon Gerda

Inh.: G. Labrenz
Hans-Holbein-Str. 12
88074 Meckenbeuren
Tel. (0 75 42) 23 91

ANDREAS SPORNIK
ELEKTROTECHNIK
Ihr Elektriker rund ums Haus

Elektroheizungen, Antennentechnik, Beleuchtungstechnik
Alarmanlagen, ISDN- Telefonanlagen, Elektroinstallationen
Tel. 07542 / 22292 Fax. 07542 / 912930
Mobil 0171 / 6543330
Humpisstr.18 88074 Meckenbeuren / Brochenzell

VfL - Jugend informiert

F-Jugend wird Zweiter bei Turnier in Weingarten

Einen tollen 2. Platz belegte die F I - Jugend des VfL Brochenzell bei einem stark besetzten Turnier in Weingarten. Das von Hansi Müller und von Rino Guerriero betreute Team erreichte das Finale mit 12 Punkten und sage und schreibe 14 : 0 Toren. Das Endspiel gegen den TSV Berg verlor man dann unglücklich mit 0:1. Enrico Guerriero wurde ausserdem mit 5 Treffern bester Torschütze des Turniers und bekam einen Pokal. Die weiteren Treffer erzielten Manuel Müller (4), Manuel Grandl (3) und Manuel Oberhauser (2).

Punktspielstart für VfL - Jugend am 07.04.02

SO 07.04.02	B-Jgd.	11.00 Uhr	VfL - TSV Bodnegg
MI 10.04.02	C-Jgd.	18.00 Uhr	VfL - SV Weissenau
FR 12.04.02	E-Jgd.	18.00 Uhr	VfL - TSV Grünkraut
SA 13.04.02	D-Jgd.	14.15 Uhr	VfL - TSV Bodnegg
	C-Jgd.	15.30 Uhr	VfL - TSV Berg
SO 14.04.02	B-Jgd.	11.00 Uhr	VfL - SV Weissenau

Achtung : Wir suchen dringend Trainer + Betreuer. Bitte melden 07542-1468

Und Fußballer sind doch intelligent!

Lothar Matthäus
Ich hab gleich gemerkt, das ist ein Druckschmerz, wenn man drauf drückt.

Fritz Walter jun.
Die Sanitäter haben mir sofort eine Invasion gelegt.

Toni Polster
(über sein verbessertes Verhältnis zu Trainer Peter Neururer)
Wir lassen uns beide von unseren Frauen scheiden und ziehen zusammen.

Richard Golz
(auf die Frage, was beim sogenannten Studentenklub SC Freiburg anders sei)
Vor lauter Philosophieren über Schopenhauer kommen wir gar nicht mehr zum Trainieren.

Horst Hrubesch
(schildert die Entstehung eines seiner Tore)
Manni Bananenflanke, ich Kopf, Tor!

Jens Jeremies
Das ist Schnee von morgen.

Toni Polster
Für mich gibt es nur "entweder-oder". Also entweder voll oder ganz!

Ingo Anderbrügge
Das Tor gehört zu 70 % mir und zu 40 % dem Wilmots.

Thomas Häßler
In der Schule gab's für mich Höhen und Tiefen. Die Höhen waren der Fußball.

Und Fußballer sind doch intelligent!

Rudi Völler
Zu 50 Prozent stehen wir im Viertelfinale, aber die halbe Miete ist das noch lange nicht!

Jürgen Wegmann
Zuerst hatten wir kein Glück, und dann kam auch noch Pech dazu.

Anthony Yeboah
(auf die Feststellung des "Kicker", er wohne "wie ein deutscher Musterbürger")
Soll ich etwa ein Lagerfeuer im Wohnzimmer machen?

Anthony Baffoe
(nach gelber Karte zum Schiri)
Mann, wir Schwarzen müssen doch zusammenhalten!

George Best
Ich habe viel von meinem Geld für Alkohol, Weiber und schnelle Autos ausgegeben...
Den Rest habe ich einfach verpraßt.

Paul Steiner
(auf die Frage, ob die Nationalmannschaft für ihn ein Thema sei)
Nein, die spielen immer mittwochs, da habe ich keine Zeit.

Andreas Möller
Mein Problem ist, daß ich immer sehr selbstkritisch bin, auch mir selbst gegenüber.

Fritz Walter jun.
Der Jürgen Klinsmann und ich, wir sind ein gutes Trio. (etwas später dann) Ich meinte: ein Quartett.

Andreas Möller
Mailand oder Madrid - Hauptsache Italien!

Genossenschaftsbank Meckenbeuren

Bargeld und Kontoauszüge rund um die Uhr auch in unserer Zweigstelle Brochenzell Humpisstraße 13

In allen Bankgeschäften sind wir der richtige Partner für Sie.

Sparen
Kredit
Bausparen
Versicherungen
Immobilien
Reisen

Genossenschaftsbank Meckenbeuren eG, Hauptstraße 9-13
88074 Meckenbeuren, ✆ 07542-9443-0, Fax: 07542-1314
Zweigstelle Brochenzell, ✆ 07542-9443-25

Tomac & Glisic
Meisterbetrieb GmbH

Kälte · Wärme · Schall
Brandschutz · Isolierungen

Ettenkircher Straße 8 · 88074 Brochenzell
Telefon (07542) 21150 · Telefax (07542) 22218

EBRA
DIENSTLEISTUNGEN

der Begriff für Sauberkeit

EBRA-Dienstleistungen GmbH & Co.KG

Hauptverwaltung:
88212 Ravensburg
Mühlbruckstraße 19
Telefon (07 51) 359 50-0
Fax (07 51) 359 50-50

Zweigbüro:
88045 Friedrichshafen
Sedanstraße 6
Telefon (0 75 41) 2 45 31

- Elektroinstallation
- Beleuchtungstechnik
- Elektroheizung
- Telefonanlagen - ISDN
- SAT-Antennentechnik
- Netzwerktechnik

ELEKTRO

EDGAR SCHLOSSER

Hügelstr. 15 88097 Eriskirch Tel. 07541/81984
Fax 07541/81988

Amann

die feine Metzgerei,
mit eigener Schlachtung

Humboldstraße 1-3 · 88074 Meckenbeuren

Draht-Verarbeitung

Zaunmontage u. Rep.
Drahtwaren u. Pfosten

M. Belles 88 074 Meckenbeuren (Bro)
Kehlener Str. 2
Tel. 07542/91 22 11 Fax 91 22 10

Energiesparen mit Glas

Sind Ihre Fenster älter als 5 oder 6 Jahre? Dann ist das Isolierglas von gestern – es lässt zu viel Heizwärme durch!

Hier geht Ihr Geld raus!

Tauschen Sie Ihr Glas aus – **gegen modernes Wärmedämmglas!**

- im *vorhandenen* Fensterrahmen
- *ohne* große Umbaumaßnahmen
- *ohne* viel Dreck
- *mit* staatlichen Fördergeldern

Der Effekt:

weniger Heizkosten –
*bis zu 600 DM pro Jahr**
weniger Umweltbelastung –
*bis zu 1,5 Tonnen CO_2 pro Jahr**
höherer Wohnkomfort –
angenehme Temperatur in Fensternähe

* Einfamilienhaus mit 25 m² Glasfläche

Sauber und Schnell E.L.

E. LAITENBERGER
Glaserei und Fensterbau
88074 Meckenbeuren-Brochenzell Tel. 0 75 42 / 16 74

GUTES ZUSAMMENSPIEL IST SPIELENTSCHEIDEND.

Sparkasse Bodensee
Telefon: (0 75 41) 7 04-0 Telefax: (0 75 41) 7 04-3 54
www.sparkasse-bodensee.de info@sparkasse-bodensee.de

Sie haben Spaß am Sport und nehmen sich Zeit für viele Aktivitäten. Damit das so bleibt, nehmen wir uns Zeit für die zuverlässige Abwicklung Ihrer Geldangelegenheiten. Und wenn Sie besondere Spielzüge reizen, geben wir Ihnen die erfolgversprechenden Anstöße!

Wolf

Unser Fertigungsprogramm:

- Transportbeton
- Liapor-Hohlblocksteine
- Liapor-Vollblock
- Schalungssteine
- Sickersteine
- Pflastersteine
- Spänesilo
- Fahrsilo
- Stahlbetonfertigteile
- Element- und Trägerdecke
- Jauchegruben
- Kläranlagen
- Schachtringe

Kranarbeiten:

Autokrane von 30-120 to

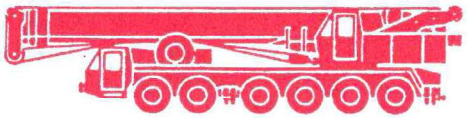

Betonwerk Wolf · 88214 Ravensburg-Oberhofen · Telefon (0751) 60050

St. Anna-Hilfe gGmbH

Anna mobil

Ambulante Kranken- und Altenpflege

Mobile Kinderkrankenpflege

Betreuung und Pflege psychisch Kranker

Kurse und Schulungen für pflegende Angehörige

Hauswirtschaftliche Leistungen

Stiftung Liebenau

Siggenweilerstr. 11
88074 Meckenbeuren
Tel.: 07542 / 22928
Tel.: 0171 / 7659208
Fax: 07542 / 4596

AUTO IVACIC

- EU-Neuwagen
- Gebrauchtwagen
- Reparaturen aller Fabrikate
- Waschanlage
- DEA-Tankport

AUTO IVACIC GmbH

Hauptstraße 88 · 88074 Meckenbeuren · Telefon 07542-4251
Telefax 07542-222322 · e-mail info@ivacic.de · www.ivacic.de

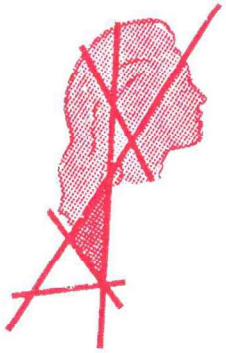

Salon Marschall

Josef Marschall junior

Stets auf dem neuesten
Stand der Haarschnitte
– ob kurz oder lang –

Mitglied des Bundesdeutschen Haarformerverbandes

88074 Brochenzell, Kehlener Straße 6
Tel. 07542 / 4643 · Fax 07542 / 979178

STEFAN
MÜLLER
BROT- UND FEINBÄCKEREI

Ob zu Hause
oder bei Festen,
Stefans Backwaren
schmecken am besten.

einfach gut

Stefan Müller

Hirschlatterstraße 3
Meckenbeuren/Kehlen
Telefon: 07542 / 4689

Fleischerfachgeschäft

Hans Bucher Braten - Service

88074 Meckenbeuren · Bernd-Rosemeyerstr. 8
Tel. 07542 - 4650 Fax 20555

Qualität · Frische · Fachliche Beratung

WEBER MARKT
in
Brochenzell
für
Brochenzell

Inh.: Gisela Büttner

Blaser

Liebenau-Meckenbeuren
Telefon (07542) 1667

Kieswerk
Bagger
Raupenbetrieb