Genießen Sie ein paar schöne Stunden
in gemütlicher Atmosphäre

Nebenzimmer mit Platz für bis zu 50 Personen.

Wir freuen uns über Ihre Tischreservierung – rufen Sie an!

0 75 42 / 41 87

Herta und Ernst Feirer
Andreas-Hofer-Str. 48
88074 Meckenbeuren-Brochenzell

Andreas-Hofer-Stube

Neu !!

AB SOMMER 2004 IM GEWERBEGEBIET

Mit DRIVE - IN Service

Einfahren - Bestellen - Bezahlen - Ausfahren

Besuchen Sie uns!

getränke
HEIM & FESTSERVICE
riegger

Sparen Sie wo!

88074 Meckenbeuren fon 07542 / 4645 fax 07542 / 22591

REIFEN-SERVICE

Service wird bei uns ganz groß geschrieben: kompetente Beratung beim Reifenkauf, Präzision beim Montieren und Wuchten, Sorgfalt bei der Achs- und Spureinstellung. Kommen Sie doch einfach mal beim Freund Ihres Fahrzeugs vorbei.
Herr Josef Herrling (Fachbetriebsleiter) und sein Team werden Sie in Sachen „rund ums Rad“ gerne beraten.

Vergölst
Reifen und Autoservice
Ravensburger Straße 3 – 88046 Friedrichshafen
Tel. (07541) 72441 – Fax (07541) 32583

Druck: Verein zur Förderung des aktiven Sports in Brochenzell e.V.

VfL 1952

VFL INFO

Ristorante / Pizzeria
„da Vinci“
am Sportplatz
Brochenzell
Tel. 07542 / 3622

Württembergische
Ein Unternehmen der Wüstenrot & Württembergische AG

dirlewanger

VERSICHERUNGEN FONDSANLAGEN BAUSPAREN

Joachim Dirlewanger
Generalagent

Langenbacher Straße 1 - 88074 Meckenbeuren
Tel: 07542 / 13 39 - Fax: 07542 / 91 22 14 - Handy: 0175 / 248 33 22

E-Mail:joachim.dirlewanger@wuerttembergische.de
Internet: http://wuerttembergische.de/joachim.dirlewanger

Sportzeitung des VfL Brochenzell e.V. Saison 2004 / 2005

Liebe Freunde unseres Vereins, liebe Sportplatzbesucher

zur Saison 2004/2005 haben wir wieder unsere Vereinszeitschrift "VfL INFO" aufgelegt. Wir möchten mit dieser Broschüre über das aktuelle Geschehen in unserem Verein berichten und auf unser breites Sportangebot aufmerksam machen.
Wir laden Sie zu allen unseren Aktivitäten recht herzlich ein.
Bei den Firmen und Freunden, die durch Anzeigen wesentlich dazu beitragen, dass der VfL Brochenzell e.V. für "Jung" und "Junggebliebene" entsprechende Räumlichkeiten und sportlich attraktive Angebote anbieten kann, bedanken wir uns recht herzlich. Wir bitten Sie liebe Leser, diese Unternehmen zu berücksichtigen.

VfL Brochenzell e.V.
Die Vorstandschaft

raumausstattung
späth
bodenbeläge, gardinen, parkettböden und polsterwerkstätte, sonnenschutztechnik, technische austrocknung nach wasserschäden

88074 Meckenbeuren
berblinger straße 22
Telefon (07542) 4410
Telefax (07542) 2 04 20
E-Mail: info@raum-spaeth.de
www.spaeth.infoklick.de

Ihre Floristen & Gärtner

- Florales Handwerk & Wohnambiente
- Pflanzenservice mit gärtnerischer Kompetenz
- Grabgestaltung und Pflege
- Qualität aus eigener Produktion

Weißhaupt
Blumenhaus und Gärtnerei

Ettenkircher Str. 55, 88074 Meckenbeuren
Blumenhaus Telefon 07542/409310
Gärtnerei Telefon 07542/409311

Wechsel in der Jugendleitung

Zu guter letzt sei noch auf eine Veränderung in der Jugendleitung hingewiesen. Nach dem Vorsatz, sich weiter zu verbessern, hat der bisherige Jugendleiter sein Amt an Markus Hauk übergeben, der ab sofort für die sportlichen geschicke verantwortlich zeichnet. Hier steht die Betreuung der Trainer und Betreuer sowie der Spieler im Vordergrund. Ausserdem ist Markus für das gesamte Material von Trikots bis zu den Bällen verantwortlich.

Manfred Jäger konzentriert sich auf den Bereich Presse, Passwesen, Protokolle und Turniere, also den gesamten administrativen Ablauf und Wendelin Müller wird mit seinem ORGA-Team nach wie vor dafür sorgen, dass alle Veranstaltungen weiterhin so perfekt und erfolgreich wie bisher über die Bühne gehen.

Die Jugendabteilung bedankt sich bei allen Trainern und Betreuern, bei der gesamten Vorstandschaft, bei allen Sponsoren und Gönnern und natürlich auch bei allen Spielern und Eltern, sowie auch unseren Schiedsrichtern für eine tolle Saison 2004/20005.

Anfragen zum Jugendfußball unter Tel.: 07542 – 1468 oder im Internet : www.vfl-brochenzell.de

VfL Brochenzell e.V.

1. Vorstand:
Andreas Ritter
Eugen-Bolz-Str. 11
88074 Brochenzell
Telefon (07542) 979677
Fax 20882
E-Mail: Andreas.Ritter@
vfl-brochenzell.de

2. Vorstand:
Rudi Rädler
Staufenstr. 18
88074 Brochenzell
Telefon (07542) 21460
E-Mail: Rudi.Raedler@
vfl-brochenzell.de

Schriftführer:
Alfons Keller
Andreas-Hofer-Str. 27
88074 Brochenzell
Telefon (07542) 21613
E-Mail: Alfons.Keller@
vfl-brochenzell.de

Kassier:
Walter Baumann
Furtesch 35
88074 Brochenzell
Telefon (07542) 3230
E-Mail: Walter.Baumann@
vfl-brochenzell.de

Abteilungsleiter Fußball:
Rudolf Gebhard
Neuhaldenstr. 9
88074 Meckenbeuren
Telefon (07542) 4710

Jugendleiter Fußball:
Manfred Jäger
Schusterstraße 3
88074 Brochenzell
Telefon (07542) 1468
Fax (07542) 21135

Jugendleiter Volleyball:
Josef Brugger
Furtesch 24
88074 Brochenzell
Telefon (07542) 1276

Volleyball:
Horst Stelzel
Schleienweg 3
88074 Meckenbeuren
Telefon (07542) 1780

Frauenturnen:
Hanna Gresser
Palmstr. 2
88074 Brochenzell
Telefon (07542) 1669

Eltern und Kind:
Julia Baten-Becker
Lausbüchel 1
88074 Brochenzell
Telefon (07542) 406017

Gabi Köhle
Karpfenweg 8
88074 Brochenzell
Telefon (07542) 2505

Kinderturnen I:
(ab 6 Jahre)
Birgit Rädler
Staufenstr. 18
88074 Brochenzell
Telefon (07542) 21460

Birgit Knappich
Lausbüchel 39
88074 Meckenbeuren
Telefon (07542) 21481

Kinderturnen II:
(ab 2. Schuljahr)
Kirsten Salow
Alpenstraße 13/1
88074 Meckenbeuren
Telefon (07542) 21525

Sandra Herbst
Kehlener Str. 4
88074 Brochenzell
Telefon (07542) 20437

Kinderturnen III:
(ab 5 Jahre)
Helena Ströbele
Schenkendorfstraße 19
88074 Meckenbeuren
Telefon (07542) 22318

Daniela Mendler
Schleienweg 9
88074 Brochenzell
Telefon (07542) 979122

Abteilungsleiter AH:
Max Weber
Staufenstr. 13
88074 Brochenzell
Telefon (07542) 3180

Jedermannturnen:
Jürgen Weber
Schubertstr. 3
88074 Meckenbeuren
Telefon (07542) 2866

Walking:
Max Weber
Staufenstr. 13
88074 Brochenzell
Telefon (07542) 3180

Günter Marquardt
Schachenstr. 10
88074 Meckenbeuren
Telefon (07542) 2415

Kooperationsangebote VfL / TSV / SVK:

Radsport:
Jürgen Weber
Schubertstr. 3
88074 Meckenbeuren
Telefon (07542) 2866

Rückenschule:
Christine Knüppel
88074 Kehlen
Telefon (07542) 1412

Step- Aerobic:
Raphaela Damiano
Langenreute 7
88074 Brochenzell
Telefon (07542) 979276

Mollig Fit:
Gudrun Paul
Breite 8
88074 Brochenzell
Telefon (07542) 2618

Osteoporose:
Anette Kramer
Schusterstr. 1
88074 Brochenzell
Telefon (07542) 912293

Wir holen Sie auch aus dem Abseits!!!

TAXISERVICE TSCHAGER

(0 75 42) 40 65 41

24 Stunden... wirklich für Sie da!

- Bahn-/ Flughafentransfer
- Kurier-/ Transportservice
- Krankentransporte aller Kassen
- Großraumlimousinen
- ab September 2004 mit Kleinbus

BauVertriebsbüro Bodensee wir bauen ihnen Ihr Traumhaus nach Ihren wünschen und finanziellen Möglichkeiten !

- Grundstücksservice Großraum Bodensee, Allgäu // Service,
- Sicherheit, von Anfang an // Ansprechende Architektur
- Individuell planbar // Variable Hausgrundrisse // und vor
- allem noch zu finanzieren.

Informieren Sie sich vor Ort BauVertriebsbüro Bodensee
Schulstr. 9 88069 Tettnang Tel. 07542 / 93 75 66 Fax 68

Möchten Sie mit Ihren Bekannten auch kostenlos Telefonieren, und noch dabei sparen, neugierig !!
Sofort anrufen unter Tel. 0171 / 211 62 61

IHR ZUVERLÄSSIGER
PARTNER IN SACHEN
HOLZ

Störkle GmbH
Margarete-Steiff-Str. 3
D-88074 Meckenbeuren
Telefon 07542/4679
Telefax 07542/22130
E-Mail: info@stoerkle.de
Internet: www.stoerkle.de

STÖRKLE HOLZBAU

- Zimmerer– und Holzbauarbeiten
- Herstellung von Holzfertigteilen
- Innenausbau, Einbau von Gaupen und Dachfenstern

Wir machen den
Weg frei ...

Volksbank Tettnang eG
Aktiv für die Menschen der Region

Schuhreparaturen
werden schnell
und fachmännisch
ausgeführt

SCHUHSERVICE
W. DEHM
Schuhmachermeister
INSEL 18
88074 Brochenzell

BAUUNTERNEHMEN
Mathis GmbH

Bauunternehmen Mathis GmbH
Benzstr. 2 - 88074 Meckenbeuren
Tel: 07542 / 1375 - Fax: 1376

Ihr kompetentes Team
rund ums Bauen !

Fliesen
Mathis

Fliesenleger-
Fachgeschäft

Benzstraße 2
88074 Meckenbeuren
Telefon (07542) 1375
Telefax (07542) 1376

Martin - Stuben
Inh.: Petra Hartmann
Bahnhofstrasse 18
88074 Meckenbeuren
Tel. 07542-3894
Fax 07542-912421
www.kurve-online.de
Montag Ruhetag

"Kurve"

Täglich gut bürgerliches
und abwechslungsreiches
Aboessen 5,50 Euro

PREMIERE

LOTTO

Abschlusstabelle Kreisliga B, Staffel V, Saison 2004/2005

Pl.	Verein	Sp.	g	u	v	Torverh.	Diff.	Pkt.
1	SV Kressbronn II	24	19	4	1	89:28	+61	61
2	TSV Eriskirch II	24	17	0	7	77:35	+42	51
3	TSV Oberreitnau II	24	15	4	5	82:35	+47	49
4	TSG Ailingen II	24	11	6	7	61:44	+17	39
5	TSV Schlachters II	24	10	8	6	66:57	+9	38
6	TSV Meckenbeuren II	24	11	4	9	58:54	+4	37
7	**VfL Brochenzell II**	**24**	**8**	**6**	**10**	**57:67**	**-10**	**30**
8	Spvgg Lindau II	24	8	4	12	54:54	0	28
9	SV Tannau II	24	8	4	12	42:88	-46	28
10	TSV Hege-Wasserburg II	24	8	3	13	69:81	-12	27
11	SG Argental II	24	6	4	14	42:68	-26	22
12	FV Langenargen II	24	4	6	14	52:76	-24	18
13	FC Friedrichshafen II	24	2	5	17	51:113	-62	11

SCHAUGG VOGEL
GASTRO-TECHNIK
• Gewerbliche Spülmaschinen
• Kundendienst
• Reiniger
• Dosiergeräte
• Wasseraufbereitung
Hopfenstraße 1 • 88069 Tettnang Tel 07542 9803 70
eMail info@schaugg-vogel.de Fax 07542 9803 73

Saison 2004/2005, Kreisliga A, Staffel II, am Ende Ziel erreicht:

Platz 4 für die Erste Mannschaft des VfL Brochenzell!

Eine bewegte Saison liegt hinter der Fußballabteilung des VfL Brochenzell. Mit Marc Fischer verließ nur ein aktiver Spieler den VfL, er kehrte zu seinem Heimatverein TSV Meckenbeuren zurück. Von den aktiv werdenden A-Jugendlichen verließen Orhan Örcen zum FC Kosova Weingarten, Vahap Imrek und Fabiano Damiano zu Türk Gücü Markdorf den Verein. Neuzugänge waren Thomas Schumacher vom TSV Meckenbeuren und Vincenzo Pasquale (Vereinsheimwirt) von TuS Meersburg. Aus der eigenen A-Jugend kamen zu den Aktiven Felix Heister, Boonlan Kanram und Johannes Marquardt. Von den noch A-Jugendlichen wurden eingesetzt: Dominik Dittmann, Christian Höse, Felix Keckeisen, Daniel und Manfred Netzer. In der Winterpause kamen noch Markus Amann vom SV Ettenkirch und Andreas Epple vom FV Langenargen zum VfL.

Ein Superstart mit drei Siegen in Folge brachte die Tabellenführung. Doch dann kam der erste Dämpfer und später noch eine Niederlage, erstaunlicherweise beide zu Hause. Der VfL blieb lange Zeit auswärts ungeschlagen. Es folgte dann eine Zeit der Unentschieden. Die ersten beiden waren noch als Erfolg zu werten, gelang doch in Lindau gegen die Spvgg ein 0:0 und dann zu Hause gegen Ailingen ein 3:3, es war das erste Spiel, das die TSG nicht gewinnen konnte. Zum Schluss hatte der VfL 9 Unentschieden auf dem konnte und hielt sich in der Tabelle trotzdem immer (mit einer Ausnahme) unter den ersten Fünfen auf, dies war als Saisonziel von Trainer Stockmann und der Führung ausgegeben worden. Mit dem Sieg gegen Schlusslicht Schlachters am letzten Spieltag gelang dann der Sprung auf Platz 4. Im Bezirkspokal erreichte man nach Siegen gegen Hege/Wasserburg I und Lindau-Zech II die 3. Runde. Endstation war dann der TSV Fischbach I. Es ist müßig zu fragen, ob ohne die vielen beruflichen und verletzungsbedingten Fehlzeiten vieler Stammspieler, nur Stefan Stingl und Markus Miller waren immer dabei, eine bessere Platzierung möglich gewesen wäre. Trainer und Verein sind jedenfalls mit dem Erreichten zufrieden und danken den insgesamt 28 eingesetzten Spielern für die Leistung recht herzlich. rg

ADLON
DATENVERARBEITUNG
...Ihr Systemhaus für Netzwerke und Kommunikation
Albersfelder Straße 30 88213 Ravensburg - Oberzell
Telefon: 0751 / 7 60 70 Fax: 0751 / 7 60 78 8
Internet: http://www.adlon.de

Abschlusstabelle Kreisliga A, Staffel II, Saison 2004/2005

Pl.	Verein	Sp	g	u	v	Torverh.	Diff.	Pkt.
1	TSG Ailingen	26	17	7	2	84:40	+44	58
2	SV Kressbronn	26	15	5	6	55:29	+26	50
3	Spvgg Lindau	26	13	7	6	64:42	+22	46
4	**VfL Brochenzell**	**26**	**11**	**9**	**6**	**52:44**	**+8**	**42**
5	TSV Meckenbeuren	26	13	3	10	45:43	+2	42
6	SV Tannau	26	12	5	9	68:58	+10	41
7	TSV Oberreitnau	26	10	8	8	57:49	+8	38
8	TSV Eriskirch	26	9	7	10	41:41	+0	34
9	FV Langenargen	26	9	5	12	47:49	-2	32
10	TSV Hege-Wasserburg	26	7	10	9	52:54	-2	31
11	SV Kehlen II	26	8	6	12	35:43	-8	30
12	HSK Croatia Friedrichshafen	26	8	4	14	38:66	-28	28
13	FC Friedrichshafen	26	7	4	15	40:58	-18	25
14	TSV Schlachters	26	2	2	22	28:90	-62	8

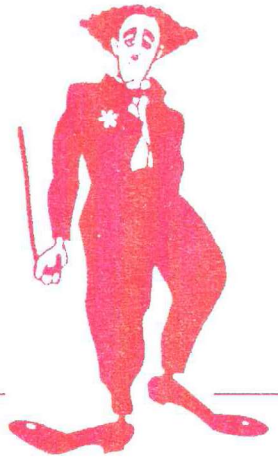

Pilsbar Klause

Die witzige Urkneipe in Ravensburg

Inh. Jürgen Bleicher
Adlerstraße 24
88212 Ravensburg

Kreisliga B, Staffel V, 24. Spieltage, 30 Punkte, 58:67 Tore

7. Tabellenplatz = **VfL Brochenzell II**

Wer hätte das gedacht? Die Brochenzeller II. hielt sich die ganze Runde über eher im Mittelfeld und im hinteren Bereich auf und spielte am Schluss doch noch eine entscheidende Rolle. Das beim Stand von 0:1 für Schlachters in der 80. Min. abgebrochene Punktspiel musste von Verbandsseite neu angesetzt werden. Schlachters spielte seit Wochen mit der 1. Mannschaft als II., um damit den Abstieg der 1. zu egalisieren. Der VfL hielt dagegen und gewann zur Freude der Croaten und des FC FN mit 3:1. Ein versöhnlicher Abschluss für die Brochenzeller II., die im Gegensatz zu früher (02/03 Meister, 03/04 Dritter) eine schwierige Saison hatte. So wurde Libero Klaus Müller im 1. Spiel nach 22 Min. verletzt und konnte nicht mehr spielen. Viele Spieler, die in der Vorrunde noch mit dabei waren, mussten in der Rückrunde durch Verletzung oder beruflich bedingte Anforderungen passen. So kam es, dass die Spieler der A-Jugend, die an die aktiven Mannschaften herangeführt werden sollten, die meisten Einsätze hatten. Die beiden Jüngsten Dominik Dittmann und Manfred Netzer avancierten zu Spitzenreitern. Dominik brachte es bis zu seiner Verletzung auf 19 und Manne steht mit 23 Spielen knapp vor Spielführer Jens Marschall mit 22. A-Jugend Keeper Thorsten Merk war immer ein sicherer Rückhalt und bestimmt nicht schuld daran, dass die II. Mannschaft seit 10 Jahren mal wieder ein negatives Torverhältnis hat. Es gab keinen Spieltag, an dem die beiden Teamchefs Ernst Laitenberger und Thomas Knappich mit der selben Mannschaft wie am Vorsonntag antreten konnten. So war es nicht verwunderlich, dass die II. Mannschaft des VfL in dieser Saison insgesamt 46 verschiedene Spieler eingesetzt hat. Die Verantwortlichen waren froh, dass in der Winterpause neue Spieler zum VfL stießen. So kam Markus Amann vom SV Ettenkirch für die 1. Mannschaft, Christian Höse für 1. u. II. Mannschaft, Andreas Epple vom FV Langenargen (er schoss sein 1. Tor ausgerechnet gegen seine Exkollegen) für die II. und selbst Vereinsheimwirt Vincenzo Pasquale schnürte in Langenargen erstmals seine Schuhe für den VfL. Die früheren Jugendspieler Ali Imrek, Thomas Kramer und Savino Petronio fingen wieder mit dem Training an und kamen noch zu ihren Einsätzen. Die TJ – Liste: Marc Feirer (8), Volker Knappich (7), Harald Sterk (6), Michael Diehnelt, Daniel und Manfred Netzer je 5. Der Rest verteilte sich auf 10 weitere Spieler. Der VfL bedankt sich bei allen 46 Spielern. rg

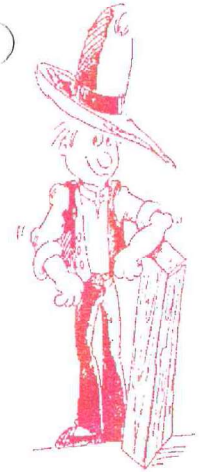

Zimmerei
Innenausbau
Altbausanierung

Rist

Welfenstr.8 - 88074 Brochenzell
Telefon 07542/406886 - Fax 406887
info@zimmerei-rist.de
www.zimmerei-rist.de

Neu- und Gebrauchtwagen - KFZ-Werkstatt

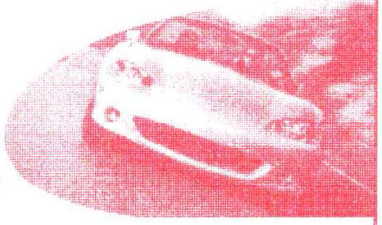

mazda
VERTRAGSHÄNDLER

Auto- und Fahrradhaus
Dämpfle GmbH

Ravensburger Str. 14 - 18
88074 Meckenbeuren
E-mail: auto.daempfle@t-online.de
www. daempfle.mazda-autohaus.de

Markenräder vom Zweiradspezialisten

ZWEIRAD

wo Beratung und Service einfach dazu gehören

Bahnhofgaststätte **Dampflok**

Das Lokal für alle - mit großer Gartenwirtschaft

Öffnungszeiten:

Montag – Freitag	*5.30 – 23.00 Uhr*
Samstag	*7.30 – 23.00 Uhr*
Sonntag	*8.30 – 18.00 Uhr*

88074 Meckenbeuren
Tel.: 07542 / 912676
Fax: 07542 / 912768

I H R
Küchen – Partner

P e r f e k t i o n
I N
P l a n u n g
U N D
A u s f ü h r u n g

KÜCHEN FORUM
S C H E E R L E

FN Werastr. 50 Tel. 07541 - 27774

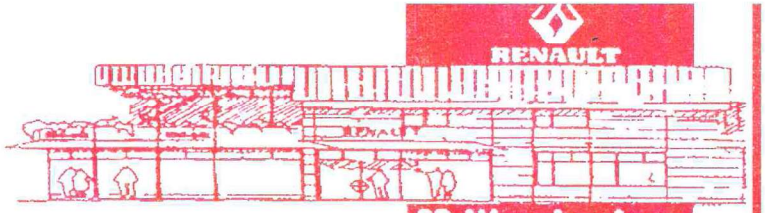

Neuwagen
Gebrauchtwagen
Tageszulassungen

Attraktive Leasings und
Finanzierungen

Ein Angebot der
Renault Bank

SB-Waschanlage

AUTOHAUS
RÖCK
Wiesentalstr. 34
Meckenbeuren
Tel: 07542/4668

Adidas
Lotto
Nike
Puma
Schuh
Sport
Freizeit
Umbro
Asics
Reebok
DIADORA
MHW

IHR PARTNER
RUND UM
DEN SPORT

88069 Tettnang
Karlstraße 15

ELEKTRO
VEESER

Elektrofachgeschäft
& Beleuchtungshaus Inh. Werner Stibi

Hauptstrasse 28
88074 Meckenbeuren
Tel. 07542 - 4667
Fax 07542 - 22140
E-Mail info@elektro-veeser.de
Internet www.elektro-veeser.de

*Elektroinstallation
*Gerätekundendienst
*Telefon.- / SAT Antennenanlagen
*Elektroheizungen
*Photovoltaikanlagen
*Zertifiziert für EIB Anlagen

Roland Keller

Ihr Fliesenlegermeister

◆ Exklusivarbeiten
◆ Neu- und Umbauten
◆ Altbausanierung

88213 Oberzell
Tel. 0751/6528022 · Fax 0751/6528033

FRANZ GAISSMAIER
BAUSTOFFE • FLIESEN

FAIR
GEHT STETS VOR!
AUCH AM BAU!
Überzeugen Sie sich!

88069 Tettnang - Schäferhof - Waldesch 19
Tel.: (07542) 5 30 50 - Internet: www.gaissmaier.de

HW

HINTEREGGER
WOHNBAU
Solide bauen, gesund wohnen
HANS HINTEREGGER

Rosenstraße 1 · 88074 Meckenbeuren/Reute · Tel. 07542/4692
Telefax 07542/21202 Autotelefon 0171/6871572
e-mail:wohnbau-hinteregger@t-online.de

Reinhold Assfalg | **VDM · Immobilien**

Vermittlung von Immobilien

Meine Angebote finden Sie rund um die Uhr unter

www.immobilien-assfalg.de

und

Wertermittlung von Immobilien

bebaute und unbebaute Grundstücke-Eigentumswohnungen

Verbandsgeprüfter Gutachter

Zertifikat der Europäischen Immobilienakademie

Näheres unter 07542-1212

oder www.immogutachten-ra.de

Schulstr. 32 · 88074 Meckenbeuren · Tel. (07542) 1212

Wenn´s um die Gesundheit geht
berät Sie gern

SCHUSSEN-APOTHEKE

Reformwaren
Apotheker M.Hering
Hauptstraße 26
88074 Meckenbeuren
Telefon (07542) 4259

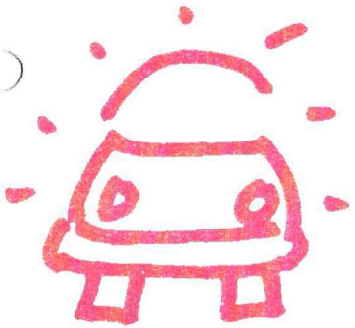

AUTOWERKSTATT
ARTUR LUDESCHER

Der KFZ-Meisterbetrieb mit dem Sie gut Fahren!

Reparatur aller Fahrzeuge individuell, schnell und preisgünstig

Artur Ludescher
Pfingstweider Str. 5
88074 Meckenbeuren

Tel.: 07542 / 912404
Fax.: 07542 / 912405

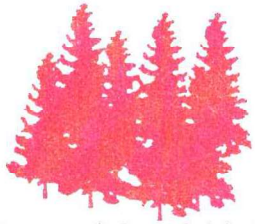

Waldschenke
BROCHENZELL

Das gemütliche Lokal für Jung und Alt
Gute bürgerliche Küche
Nebenzimmer für ca. 30 Personen

Inhaber: Sylvia Marek
Telefon (07542) 21203
Biergarten mit Kinderspielplatz
Öffnungszeiten: Di.- bis So. 10.30 bis 1 Uhr
Montag Ruhetag

Premiere Sportsbar !

Heizöl Dorst GmbH
Ihr Heizöllieferant
Telefon (07542) 4749
Liefert preiswert, schnell und zuverlässig
Meckenbeuren

Rot - Weiß
Getränkefachmarkt

Der freundliche Markt in Ihrer Nähe!

Meckenbeuren

Bahnhofstraße 5 - Telefon (07542) 1508

Montag - Freitag 8.30 bis 12.30 Uhr
14.00 bis 18.30 Uhr
Samstags 8.00 bis 14.00 Uhr

www.rot-weiss-getraenke.de

REINHOLD SAUTER

Fliesenlegermeister

Fliesen-, Platten-
und Mosaikarbeiten
Neu– und Umbauten
Altbausanierungen

Flurstraße 1
88074 Meckenbeuren-
Gerbertshaus
Telefon 0 75 42 / 2 05 79
Telefax 0 75 42 / 2 08 77

IHR PARTNER BEIM SPORT

RAPHAEL - APOTHEKE
Apotheker: R. Wenzler
Telefon 0 7542 / 33 50

www.raphaelapo.de

VfL Brochenzell - Abteilung Fussball Aktive

Time to say – Danke Rudi –

50 Jahre aktive Mitgliedschaft und 40 Jahre ununterbrochene Zugehörigkeit zum Vorstand, welche Rudi Gebhard in diesem Jahr feiern durfte, muss man erst einmal hinter sich bringen. Diese lange Tätigkeit hat sich nicht nur positiv auf die Entwicklung und das Ansehen des VfL ausgewirkt, sie hat auch Rudi selbst ein ungeahntes Wissen über den VfL ansammeln lassen. So ist es immer wieder faszinierend Rudi bei einem Glas Bier zuzuhören und zu erfahren wer zum Beispiel 1983 beim Spiel gegen Tannau (hoffentlich haben wir damals auch dort gespielt und Tore geschossen) die Tore geschossen hat und wie der Spielverlauf war. Wir sagen im Namen der Abteilung Fußball und im Namen des Gesamtvereins nochmals vielen Dank für die vielen bisher geleisteten Jahre und freuen uns auf weitere gute Zusammenarbeit mit dem schier unerschöpflichen Wissensträger des VfL Brochenzell e.V. rua

Rudi Gebhard übergibt am 09.06.2005 das Zepter an Ernst Laitenberger

Wir bringen Sauberkeit

FG FATH
Gebäudereinigung GmbH

Altmannstraße 4 - 88074 Meckenbeuren
Telefon (07542) 3664 - Telefax (07542) 3680

Tomaten auf den Augen? Dann ist Sehberatung genau das, was Sie brauchen. Am besten regelmäßig bei uns.

Brillen Treff
Detlef Schulz
Hauptstraße 30
88074 Meckenbeuren
Telefon (07542) 4418
Telefax (07542) 20331
Brillen-Treff@t-online.de
www.brillen-treff.de

KOCHEN WOHNEN RESTLE SCHENKEN

So nah, so gut, so günstig

Hauptstraße 17
88074 Meckenbeuren
Telefon 0 75 42 / 40 68 73

WELLA

Salon Gerda

Inh.: G. Labrenz
Hans-Holbein-Str. 12
88074 Meckenbeuren
Tel. (07542) 2391

ANDREAS SPORNIK
ELEKTROTECHNIK
Ihr Elektriker rund ums Haus
Elektroheizungen, Antennentechnik, Beleuchtungstechnik,
Alarmanlagen, ISDN-Telefonanlagen, Elektroinstallationen
Tel. 07542 / 22292 Fax.: 07542 / 912930
Mobil: 0171 / 6543330
Brochenzeller Str.17 - 88074 Meckenbeuren / Brochenzell
Internet: www.spornik.de

VfL Brochenzell - Junioren

VfL – Jugend blickt auf erfolgreiche Saison zurück

Auf eine überaus erfolgreiche Spielzeit 2004/2005 kann die Jugendabteilung des VfL Brochenzell zurückschauen. Alleine die Anzahl an Jugendspielern stieg in den letzten Jahren von 83 Jugendlichen im Jahr 2000 auf sage und schreibe 152 Nachwuchskicker im Jahr 2005, das entspricht einer Steigerung von 83 %, ein klarer Beleg für eine gute und ausgeprägte Jugendarbeit.
Auch von den Erfolgen her braucht man sich absolut nicht verstecken, gelang doch sowohl den B-Junioren wie auch den D-Junioren nach jeweils 2. Plätzen in der Qualistaffel der Aufstieg in die Leistungsstaffel. Ganz aktuell haben soeben die C-Junioren ihre Punkterunde mit der Meisterschaft beendet. An alle Teams ergeht von hier aus ein ganz herzlicher Glückwunsch zu diesen großartigen Erfolgen.

Aber auch ausserhalb des Spielfeldes kann sich die VfL-Jugend sehen lassen. Hatte man im Herbst das erfolgreichste Bahnhofsfest seit Beginn, folgten 2 Doppelspieltage der F-Junioren und Bambinis, wofür man Lob von allen Seiten bekam. Zum Nikolausspiel fuhren die B-, C- und D-Junioren zur Begegnung FC Bayern gegen den VfB Stuttgart und erlebten einen tollen Tag. Für die kleineren gabs dann bei der Nikolausfeier Kinogutscheine fürs Cineplex, was mit riesigem Jubel quittiert wurde. Am 2. Januarwochenende gab es dann schon traditionell das Juniorenturnier in Buch, zudem 40 Mannschaften angereist waren und 2 Tage tollen Sport zeigten.
Höhepunkt dieser abgelaufenen Saison war allerdings ohne Zweifel die Fahrt der B- und C-Junioren über Pfingsten zur „Trofea del Porto“, einem großen, internationalen Turnier in Cesenatico/Italien, wo man die Farben des VfL Brochenzell hervorragend vertrat.

Nun wollen wir die einzelnen Juniorenteams kurz im Einzelnen beleuchten:

Die B-Junioren mit Manfred Bissinger, Andreas Marschall, Oemer Baran und Erwin Gwinn zeigten nach dem Aufstieg zu viel Respekt, bemerkten aber bald, dass die anderen Spitzenteams auch nur mit Wasser kochen und belegten am Ende einen tollen 6. Platz mit 10 Punkten und 15:26 Toren in der Leistungsstaffel, und das noch vor dem Erzrivalen aus Schnetzenhausen.

Die C – Junioren mit Daniel Gotsch, Andy Hoese, Bernd Schulze, Josef Messmer und Waldemar Müller beherrschten die Kreisstaffel von Beginn an und 5 Siege bei einem Unentschieden und keiner Niederlage bei 22:8 Toren bedeuteten die klare Meisterschaft.

Die D – Junioren mit Matze Rist, Peter Möhle u. Rino Guerriero taten sich in der Leistungsstaffel sehr schwer und waren praktisch auch in jedem Spiel körperlich klar unterlegen. Dennoch konnte man sich, mit einigen E-Junioren verstärkt, noch 2 Siege an die Fahnen heften und wurde Vorletzter mit allerdings 6 Punkten Vorsprung auf den Letzten. Bei 12:46 Toren lag das Problem klar in der Defensive.

Die E I-Junioren mit Christoph Amann und Bernd Grandl belegten mit 4 Siegen bei 3 Niederlagen und 42:19 Toren einen tollen 4. Tabellenplatz und ließen immerhin Teams wie Spfr. Friedrichshafen, Fischbach, Oberteuringen und Eriskirch hinter sich.

Die E II-Junioren mit Lothar Klein, Hasan Cetiner und Robert Feuerstein belegten ebenfalls einen 4. Tabellenplatz. 4 Siegen standen 3 Niederlagen gegenüber und das Torverhältnis betrug 26:19. Hier sei noch erwähnt, dass diese E II-Junioren das einzige Team des VfL waren, die bei der WFV-Hallenrunde bis in die Endrunde der besten 8 Mannschaften vorstoßen konnten. Eine tolle Leistung !

Die F I-Junioren mit Ernst Laitenberger, Andreas Konrad, Roland Schmid und Michael Möbius, **die F II-Junioren** mit Margit Grimm, Markus Hauk und Volker Knappich, **sowie die Bambinis** mit Uwe Brockner und Thomas Geßler hatten insgesamt 8 Spieltage zu bewältigen und spielten mit wechselnden Erfolgen, wobei hier der Spaßfaktor ganz klar im Vordergrund stand.

Das Juniorinnenteam Brochenzell/Meckenbeuren mit Franz Blersch und Manfred Netzer wird zwar erst in der neuen Runde in die Punktspiele einsteigen, hat sich jedoch in den Vorbereitungsspielen stetig gesteigert und so konnten inzwischen auch die ersten Siege eingefahren werden. Verstärkt mit Renate Birkenmaier und Yvonne Reich-Sander wird man nun in die neue Saison gehen, viel Erfolg dabei !! M.J.

Vereinsheim des VfL Brochenzell e.V.
Terrasse und Nebenzimmer

Lassen Sie sich mit Köstlichkeiten aus der Küche Italiens verwöhnen
Ob Pasta oder Pizza, jeder Biss ist eine wahre Gaumenfreude

Dienstags Nudeltag
alle Nudelgerichte nur € 4,50

Mittwochs Pizzatag
jede Pizza nur € 4,00

Auf Ihren Besuch freut sich die Fam. Pasquale
Alle Speisen auch zum Mitnehmen

Eugen-Bolz-Str. 22
88074 Brochenzell
Tel.: 07542 / 3622
Inh.: Vincenzo Pasquale

Di. – Fr. 17:30 – 23:00
- ab 18 Uhr warme Küche -
Sa. + So. 11:00 – 23:00
- durchgehend warme Küche -
Montag Ruhetag

IN ALLEN BANKGESCHÄFTEN

. . sind wir der richtige Partner für Sie

Ihre ganz persönliche Gesundheitsreform!

TARIF aktiv

Ergreifen Sie jetzt die Initiative: Mehr Leistungen für Zahnersatz, Heilpraktiker, Brille, Ausland sowie Krankenhaus und Kur für Ihr privates Plus zur gesetzlichen Krankenversicherung.

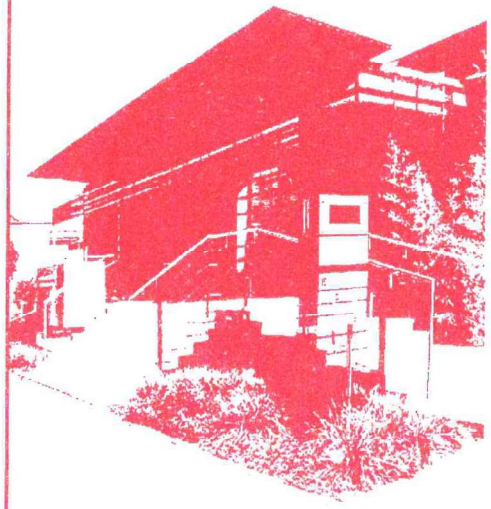

Vertrauen durch persönlichen Kontakt

. . . Ihre Bank am Ort

Machen Sie jetzt Ihre ganz persönliche Gesundheitsreform!

Die Unzufriedenheit der gesetzlichen Krankenversicherten mit der Gesundheitsreform 2004 ist groß. Kein Wunder, denn die anstehenden Lücken in der ambulanten und stationären Versorgung sind empfindlich.

Unsere Antwort auf diese Einschnitte heißt „Tarif aktiv". Die [illegible]versicherung unseres Verbundpartners Süddeutsche Krankenversic[illegible]ung (SDK) bietet drei Leistungspakete, mit denen sie die Lücken schließen können - individuell nach Ihren Wünschen und Ansprüchen.

Unser Tipp: Handeln Sie jetzt! Prüfen Sie, welcher Leistungsumfang für Sie in Frage kommt. Mehr Leistung für Zahnersatz, Heilpraktiker, Brille, Ausland sowie Krankenhaus und Kur für Ihr privates Plus zur gesetzlichen Krankenversicherung.

Genossenschaftsbank Meckenbeuren eG

Hauptstr. 9-13 - 88074 Meckenbeuren - www.Genoba-Mecka.de

Telefon: 07542/9443-0 - Telefax: 07542/1314

Tomac & Glisic GmbH

Meisterbetrieb

Kälte · Wärme · Schall

Brandschutz · Isolierungen

Mooswiesen 21 - 88214 Ravensburg/Mariatal

Telefon 0751/766991-0 Telefax 0751/766991-18

EBRA

Dienstleistungen

der Begriff für Sauberkeit

EBRA-Dienstleistungen GmbH & Co.KG

Hauptverwaltung:
88212 Ravensburg
Mühlbruckstraße 19
Telefon (0751) 35950-0
Fax (0751) 35950-50
www.ebra-dienste.de

Zweigbüro:
88045 Friedrichshafen
Hermann-Metzger-Str. 5
Telefon (07541) 24531

VEESER

Obstgroßmarkt

Georg Veeser GmbH & Co. KG
Postfach 1125
88070 Meckenbeuren
Telefon (07542) 9441-0
Telefax (07542) 944120

OBST VOM BODENSEE

GLAS SCHADEN ?

WIR KOMMEN !

Amann

die feine Metzgerei
mit eigener Schlachtung

Humboldtstr. 1-3 - 88074 Meckenbeuren, Tel. 1613
Filiale Brochenzell, Tel. 2860

Sauber und Schnell E.L.

Draht-Verarbeitung

Zaunmontage u. Rep.
Drahtwaren u. Pfosten

M. Belles

88 074 Meckenbeuren (Bro)
Kehlenerstrasse 2
www.zaunbelles.de

Tel. 07542/912211 Fax 912210

einfach gut

STEFAN
MÜLLER
BROT- UND FEINBÄCKEREI

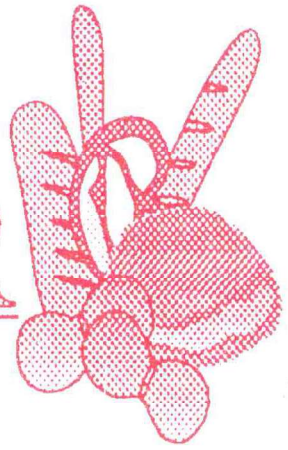

Telefon 07542/4689
Hirschlatter Straße 3 · 88074 Meckenbeuren/Kehlen

Sei fair
zum 23. Mann

Fleischerfachgeschäft

Hans Bucher Braten - Service

88074 Meckenbeuren · Bernd-Rosemeyerstr. 8
Tel. 07542 - 4650 Fax 20555

Qualität · Frische · Fachliche Beratung

BLASER

ERDBEWEGUNGEN
TRANSPORTE
KIESWERK

Tel. 07542/1667
Fax 21723

Blaser KG
Berger Halde 58
88074 Meckenbeuren-
Liebenau

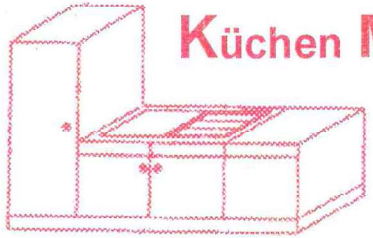

Küchen Montage Knappich

Einbau und Umbau

Jürgen Knappich

Kehlener Straße 4
D-88074 Meckenbeuren/Brochenzell
Telefon 07542/20437
Handy 0170/3138473

St. Anna-Hilfe gGmbH
Sozialstation St. Anna
Meckenbeuren

Zu Hause rundum versorgt!

Krankenpflege
Altenpflege und Gerontopsychiatrie
Mobile Kinderkrankenpflege
Kostenlose Beratungen
Hauswirtschaftliche Leistungen

Stiftung Liebenau

Lindberghstr.5
88074 Meckenbeuren
Tel.: 07542/22928
Fax: 07542/4596

---

musterhaus® küchen
FACHGESCHÄFT

Einbauküchen + Badezimmer

KÜCHENPLANUNG
VERKAUF + MONTAGE

Edwin Schöllhorn
Hauptstr. 4/1
88074 M'beuren
Tel: 07542/3678

individuelle Wohnraum-Gestaltung

Copyshop in Meckenbeuren

Kopien SW und Farbe - T-Shirt-, Cap-Druck
Beschriftungen - Tönungsfolien - Homepages
Hochzeitskarten - Stempel - Scan-Service
Werbung und Druck
PC-Reparaturen

Lindberghstraße 8 - 88074 Meckenbeuren
Tel. 0 75 42 / 98 05 65 - Fax 98 05 64
info@Copyshop-Mecka.de

Reckholder

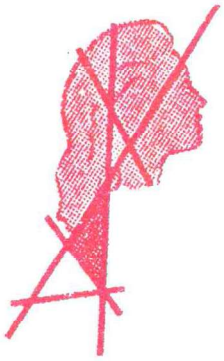

Salon Marschall
Josef Marschall junior

Stets auf dem neuesten
Stand der Haarschnitte
– ob kurz oder lang –

Mitglied des Bundesdeutschen
Haarformerverbandes

88074 Brochenzell, Kehlener Straße 6
Tel. 07542 / 4643 · Fax 07542 / 979178